ZAŁĄCZNIK Nr. 1

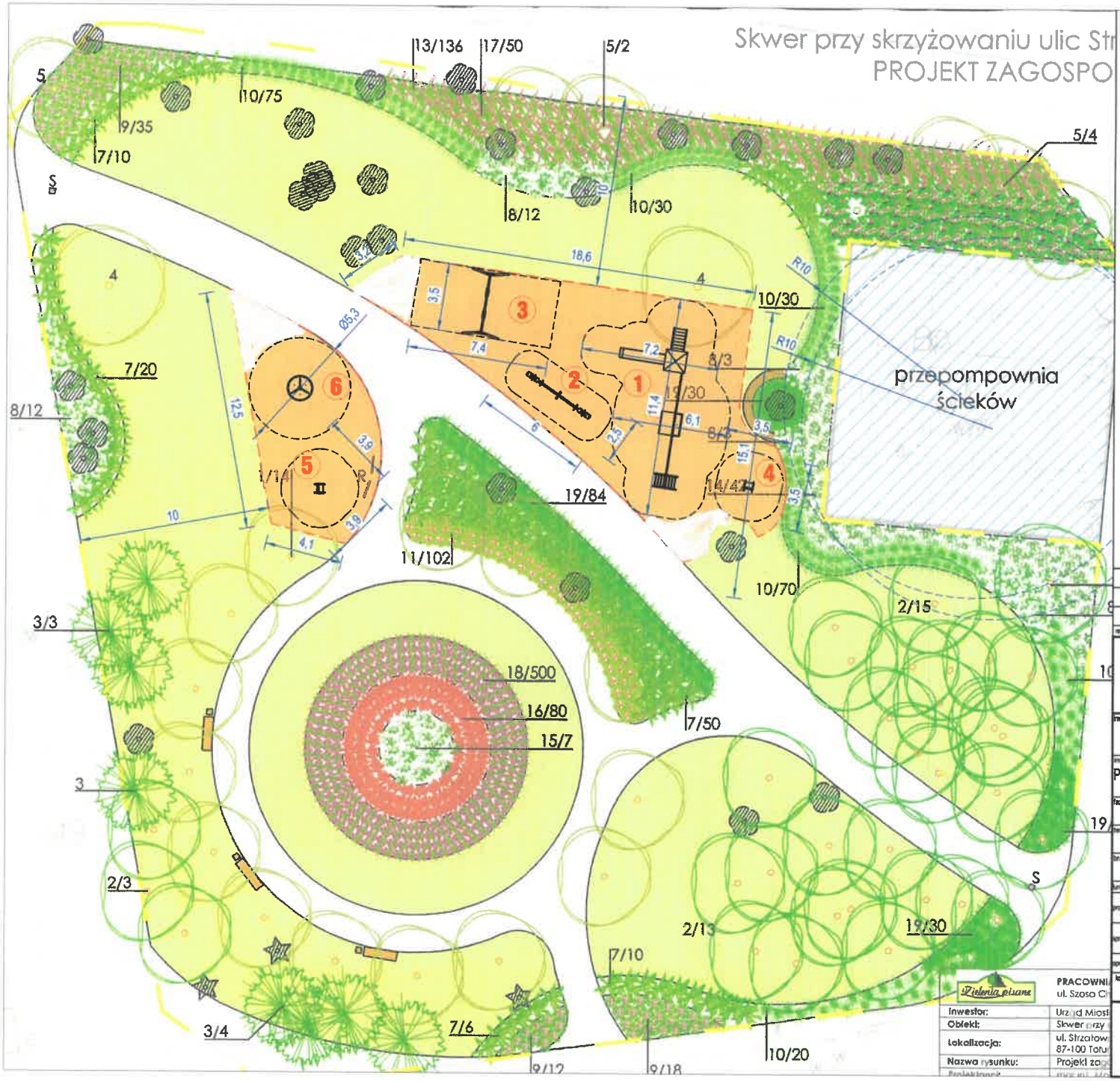

UWAGI:

1. Wszystkie wymiary podano w metrach.
2. Wszystkie wymiary i rzędne należy sprawdzić na budowie przed przystąpieniem do projektowania.
3. Wszystkie ewentualne zmiany należy uzgodnić z inwestorem.
4. Podane ceny netto z montażem.

OZNACZENIA:

1. Projektowany zestaw zabawowy, np. SZOK "ZU Standard" (21.000 zł)
2. Proj. huśtawka wagowa podwójna z 4. siedziskami, np. Saternus 10018-2-3M (3.390 zł)
3. Projektowana huśtawka podwójna dla najmłodszych dzieci, np. Saternus 30017CM (4.780 zł)
4. Projektowany bujak sprężynowy, np. Saternus Rycerz 10105 (2.560 zł)
5. Projektowany bujak sprężynowy, np. Saternus Koniczynka 11007 (3.270 zł)
6. Projektowana karuzela, np. Saternus Huragan 0322 (5.160 zł)

LEGENDA:

- Linia rozgraniczająca ulice
- Projektowane nawierzchnie poliuretanowe o pow. ~ 180m²
- Projektowane obrzeża poliuretanowe o łącznej długości 98,0mb
- Strefa bezpieczeństwa projektowanych urządzeń
- Odległość od wywiewek kanalizacyjnych przepompowni ścieków

rewizja	data	opis zmian i uwagi
0	-	-

X-BUD
ulica Dekerta 22 87-100 Toruń, Polska
tel./fax +48 56 654 0648
www.XBUD.com.pl

inwestor
Gmina Miasta Toruń
87-100 Toruń, ul. Wały Generała Sikorskiego 8

inwestycja
Plac zabaw na skwerze przy skrzyżowaniu ulic Strzałowa i Artyleryjska
87-100 Toruń, ulica Strzałowa, działka ewid. nr 150 z obrębu nr 66

faza projektu
PROJEKT BUDOWLANY KONCEPCYJNY

temat rysunku
PROJEKT ZAGOSPODAROWANIA TERENU

branża
PLANSZA ZBIORCZA

funkcja	imię i nazwisko	nr uprawnień i specjalność	podpis
projektował	mgr inż. PIOTR BIELECKI	BP-RN-V/9/TO/81 W spec. konstrukcyjno-budowlanej	
sprawdził			
opracował	mgr inż. SŁAWOMIR BIELECKI		

kod obiektu	format	skala	data	nr rys.	rewizja
-	A3	1:200	15 stycznia 2020	KN-1	-

Zielenia pisane
PRACOWNI
ul. Szosa Ch

Inwestor:	Urząd Miast
Obiekt:	Skwer przy
Lokalizacja:	ul. Strzałow 87-100 Toru
Nazwa rysunku:	Projekt zag

Prawa autorskie do tego rysunku przysługują firmie X-BUD
Projekt ten chroniony jest prawem zgodnie z Ustawą o Prawie Autorskim.
Wszelkie kopiowanie, powielanie, odstępowanie i dokonywanie zmian w całości lub części bez zgody autora jest niedozwolone i podlega karze.
This document is the exclusive property of X-BUD
Project cannot be used or reproduced in part or as whole without the consent of the Designer
Reproduction or use without written permission of the Designer is prohibited